LA MIA FORZA È IL COLORE

MOSTRA DI ARTE CONTEMPORANEA
IN VIDEO ESPOSIZIONE

TRASMESSA SUL DIGITALE
TERRASTRE CANALE ARTE 124/125

LA MIA FORZA È IL COLORE

Curatore: ***Anna Rita Boccolini***
Presidente: ***Paolo Bertolini***

Critici d'arte:
Dott.ssa giornalista e critico
Claudia Sensi
Dott.ssa critico
Elisa Polidori

Segretaria: ***Loriana Baldoni***

Assistenti:
Federica Federici
Martina Carotti

Collaboratore, responsabile web e grafica:
Martina Carotti

Responsabile video:
Paolo Bertolini

Dott.ssa giornalista e critico d’arte
Claudia Sensi

Il colore non descrive il mondo, non è un mero attributo della forma, ma rivendica la propria totale autonomia ontologica. La mostra collettiva "La mia forza è il colore", organizzata dall'associazione culturale "I2 Colli", si configura non come una semplice rassegna di opere, ma come un vero e proprio manifesto emotivo della pittura italiana contemporanea. Ventiquattro artisti, provenienti da latitudini e background differenti, si confrontano attraverso linguaggi e pratiche diversificati mettendo in dialogo conoscenze e sensibilità estetiche. Il percorso espositivo non è una rigida divisione per "generi", bensì un dialogo aperto fra evocazioni emotive, strutture spaziali, architetture visive, energia del gesto. Riunire ventiquattro voci da varie parti d'Italia significa anche tracciare una mappa geopolitica della sensibilità italica attuale. Questa mostra riesce nel difficile compito di dare coerenza a ventiquattro individualità spiccate senza spegnerne nessuna. "Il colore è il tasto. L'occhio è il martelletto. L'anima è il pianoforte dalle molte corde". La lezione di Kandinskij risuona potente in questa esposizione, ricordando che l'arte contemporanea ha ancora bisogno di parlare al centro emotivo, prima che all'intelletto. É un invito a smarrire la bussola della pura logica concettuale per lasciarsi naufragare in una sinfonia cromatica che, dal figurativo all'informale, dimostra come la pittura italiana sia un organismo vivo che si rivela nella sua dimensione più profonda ed universale.

ARTISTI

CARMINATI ANDREA
CIA LIA
CICCHETTI ANTONIO
CONFORTE DOMENICO
COTRONEO MARZIA
DANOVA DANIELA
DE ZANET BARBARA
ELEFANTE CARMINE
FIDANZA FEDERICA
GASSER SONIA
GIBERTONI BARCA FRANCESCO
GISTRI NADIA
MANCA STEFANO
MANFIO MARIO
MARIANGELI GIGLIOLA
MARIOTTI VALERIA
MONTESANTO LEONARDO
NICOLINI STEFANIA
PASSADORE MARIA
POLI VIVIANA
SALCINI FRANCO
SMURRA MARIETTA
STEFANELLI CLAUDIO
VERDELLI MARCO

CARMINATI ANDREA
CARMINATI ANDREA
CARMINATI ANDREA
CARMINATI ANDREA
CARMINATI ANDREA
CARMINATI ANDREA
CARMINATI ANDREA
CARMINATI ANDREA



Vita nelle mani, cm 30×40, pittura acrilica, anno 2026


CIA LIA
CIA LIA
CIA LIA
CIA LIA
CIA LIA
CIA LIA
CIA LIA
CIA LIA



Multiverso, acrilico su tela, cm 50x60, anno 2024



Multiverso 3, acrilico su tela, cm 60x70, anno 2025



Multiverso 4, acrilico su tela, cm 70x100, anno 2025



Multiverso 7, acrilico e pasta materica base acrilica su tela, , cm 60x80, anno 2025



Multiverso 9, acrilico su tela, cm 100x100, anno 2026


CICCHETTI ANTONIO
CICCHETTI ANTONIO
CICCHETTI ANTONIO
CICCHETTI ANTONIO
CICCHETTI ANTONIO
CICCHETTI ANTONIO
CICCHETTI ANTONIO
CICCHETTI ANTONIO



La moto che dormiva nel fiume, acrilico su tela, cm 60x80, anno 2020

CONFORTE DOMENICO
CONFORTE DOMENICO
CONFORTE DOMENICO
CONFORTE DOMENICO
CONFORTE DOMENICO
CONFORTE DOMENICO
CONFORTE DOMENICO
CONFORTE DOMENICO



Dafne in fuga, tempera su tela , 60x120, anno 2021



Il sogno di Apollo, Tempera su tela, cm.70x100, anno 2021



L'uomo e la natura, cm 96x130, tecnica mista su tavola, anno 2015



Profondo respiro, cm.78x91,5, tecnica mista su tavola, anno 2023



Simbiosi, tecnica mista su tavola , 60x110, anno 2019

COTRONEO MARZIA

COTRONEO MARZIA

COTRONEO MARZIA

COTRONEO MARZIA

COTRONEO MARZIA

COTRONEO MARZIA

COTRONEO MARZIA

COTRONEO MARZIA



Attimi fuggenti,tecnica acrilici su tela,cm 70x100

COTRONEO MARZIA

COTRONEO MARZIA

COTRONEO MARZIA

COTRONEO MARZIA

COTRONEO MARZIA

COTRONEO MARZIA

COTRONEO MARZIA

COTRONEO MARZIA

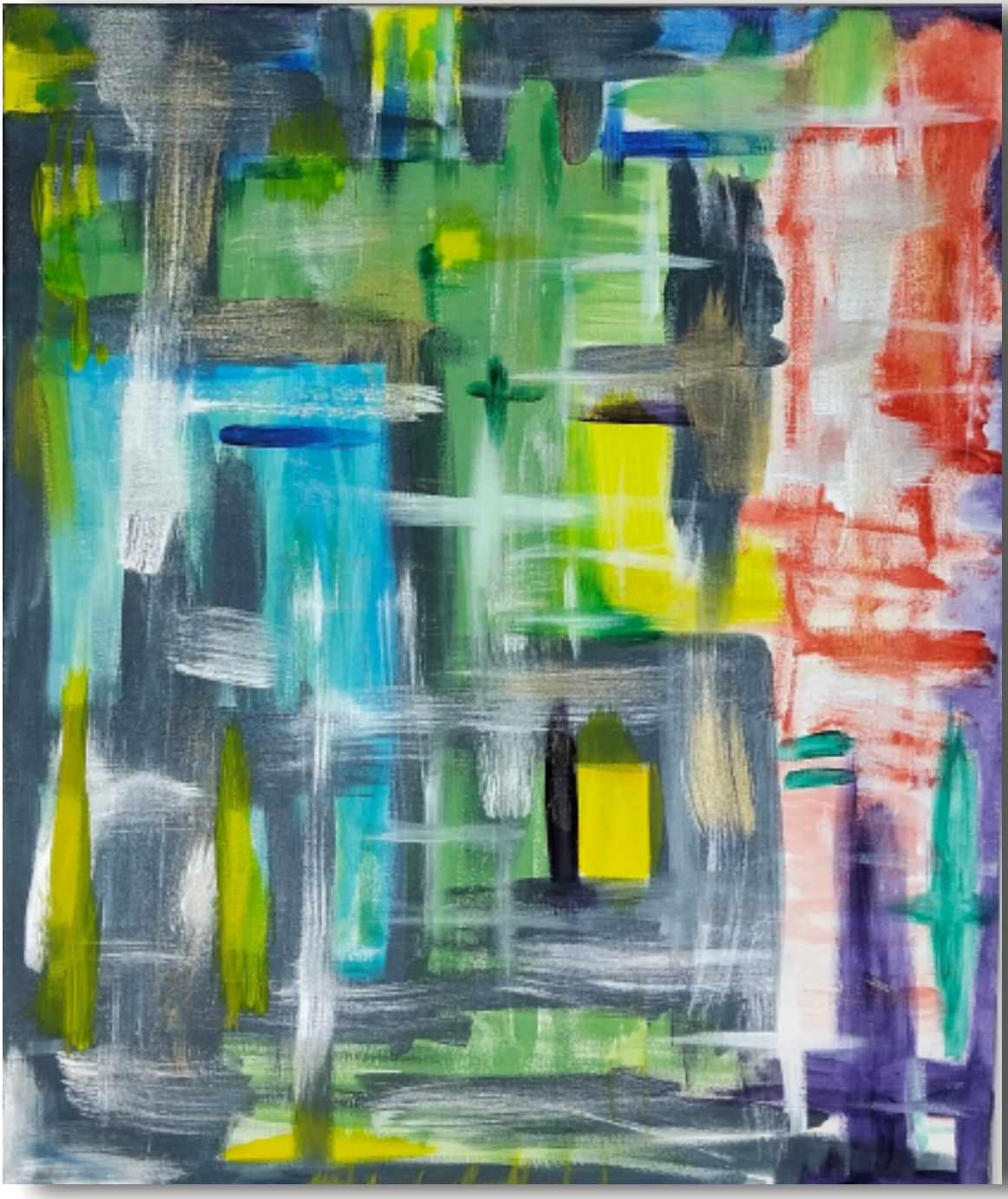

Portali energetici, cm 50x70, tecnica acrilici su tela, anno 2025

DANOVA DANIELA

DANOVA DANIELA

DANOVA DANIELA

DANOVA DANIELA

DANOVA DANIELA

DANOVA DANIELA

DANOVA DANIELA

DANOVA DANIELA

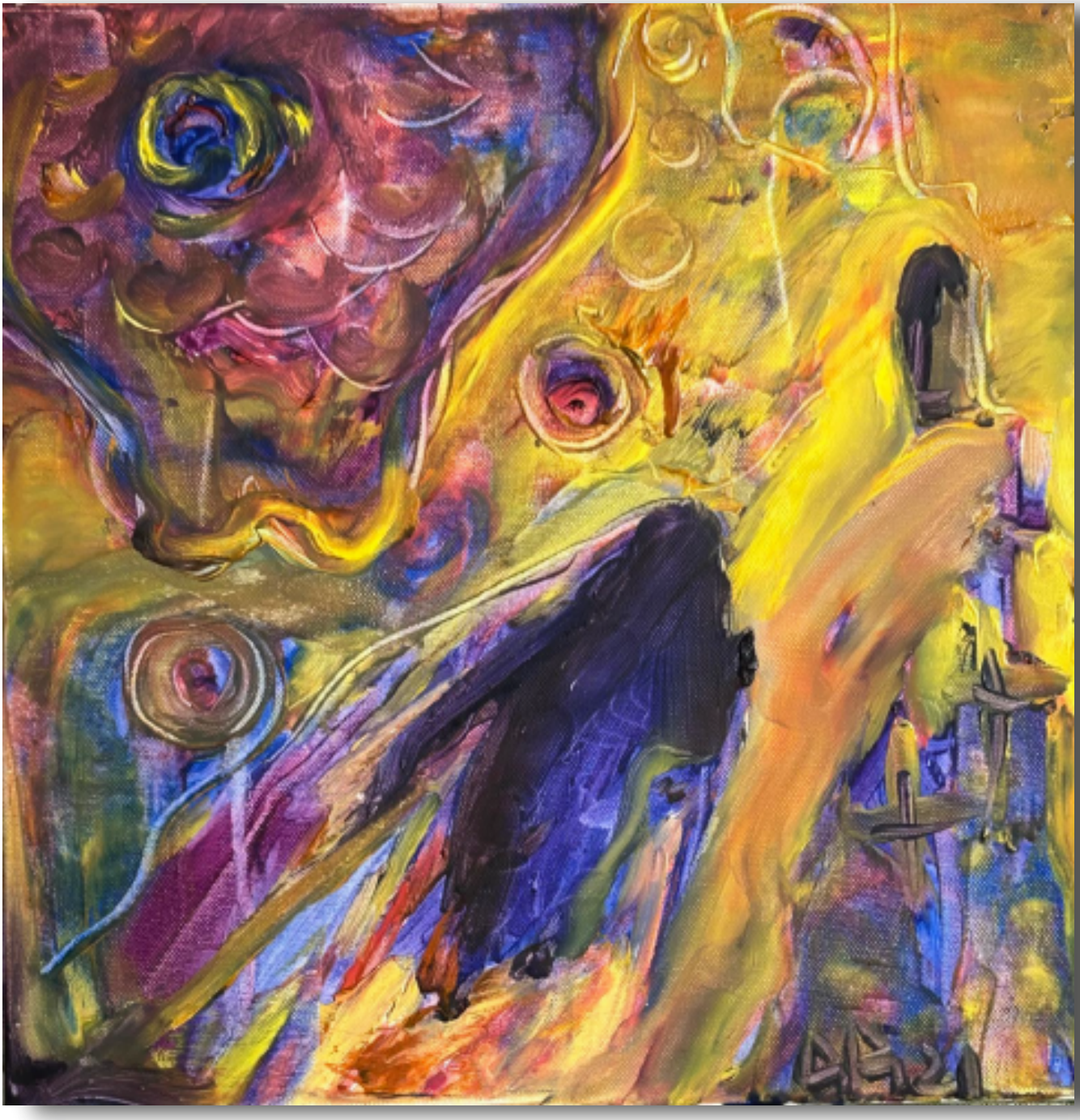

Monaca maltese, olio su tela, cm 50x50, anno 2022



Sogno 1, olio su tela, cm 40x40, anno 2025



Tigri, olio su tela, cm 100x80, anno 2025

DE ZANET BARBARA

DE ZANET BARBARA

DE ZANET BARBARA

DE ZANET BARBARA

DE ZANET BARBARA

DE ZANET BARBARA

DE ZANET BARBARA

DE ZANET BARBARA



Dissolvenza economica, acrilico su tela, cm 50x70, anno 2021

ELEFANTE CARMINE

ELEFANTE CARMINE

ELEFANTE CARMINE

ELEFANTE CARMINE

ELEFANTE CARMINE

ELEFANTE CARMINE

ELEFANTE CARMINE

ELEFANTE CARMINE



Città tecnologica con 4 microprocessorei, cm 80x80, tecniche miste su tela, anno 2022



Composizione binaria per la pace, tecnica mista su tela, cm 50x 70, anno 2024



Energia e discreto, numerico composizione su tela, cm 50x70, tecniche miste, anno 2023

FIDANZA FEDERICA
FIDANZA FEDERICA
FIDANZA FEDERICA
FIDANZA FEDERICA
FIDANZA FEDERICA
FIDANZA FEDERICA
FIDANZA FEDERICA
FIDANZA FEDERICA
FIDANZA FEDERICA



Nuvoletta, olio su tela,cm30x60, anno 2019

GASSER SONIA
GASSER SONIA
GASSER SONIA
GASSER SONIA
GASSER SONIA
GASSER SONIA
GASSER SONIA
GASSER SONIA



Autoportrait en tube, cm 24x10



Interstice, cm 31x46



L'âme en lagune, cm 50x70



Silence, cm 31x46



Souvenir suspendu, cm 55x70

GIBERTONI BARCA FRANCESCO

GIBERTONI BARCA FRANCESCO

GIBERTONI BARCA FRANCESCO

GIBERTONI BARCA FRANCESCO

GIBERTONI BARCA FRANCESCO

GIBERTONI BARCA FRANCESCO

GIBERTONI BARCA FRANCESCO

GIBERTONI BARCA FRANCESCO



Il buco nero (the black hole), (o l'allegoria della disperazione),
acrilico su tela, cm 120x90, anno 2017



Il sogno del cane (the dog's dream), olio e acrilico su tela, cm 60x60, anno 2016



La fanciulla dell'est (The girl from the east) acrilico su tela, cm 70x50, anno 2013

GISTRI NADIA

GISTRI NADIA

GISTRI NADIA

GISTRI NADIA

GISTRI NADIA

GISTRI NADIA

GISTRI NADIA

GISTRI NADIA



Acqua aria, olio su tela, cm 100x80, anno 2021

GISTRI NADIA

GISTRI NADIA

GISTRI NADIA

GISTRI NADIA

GISTRI NADIA

GISTRI NADIA

GISTRI NADIA

GISTRI NADIA



Sorgente - olio su tela, cm 70x70, anno 2025-2026

MANCA STEFANO

MANCA STEFANO

MANCA STEFANO

MANCA STEFANO

MANCA STEFANO

MANCA STEFANO

MANCA STEFANO

MANCA STEFANO

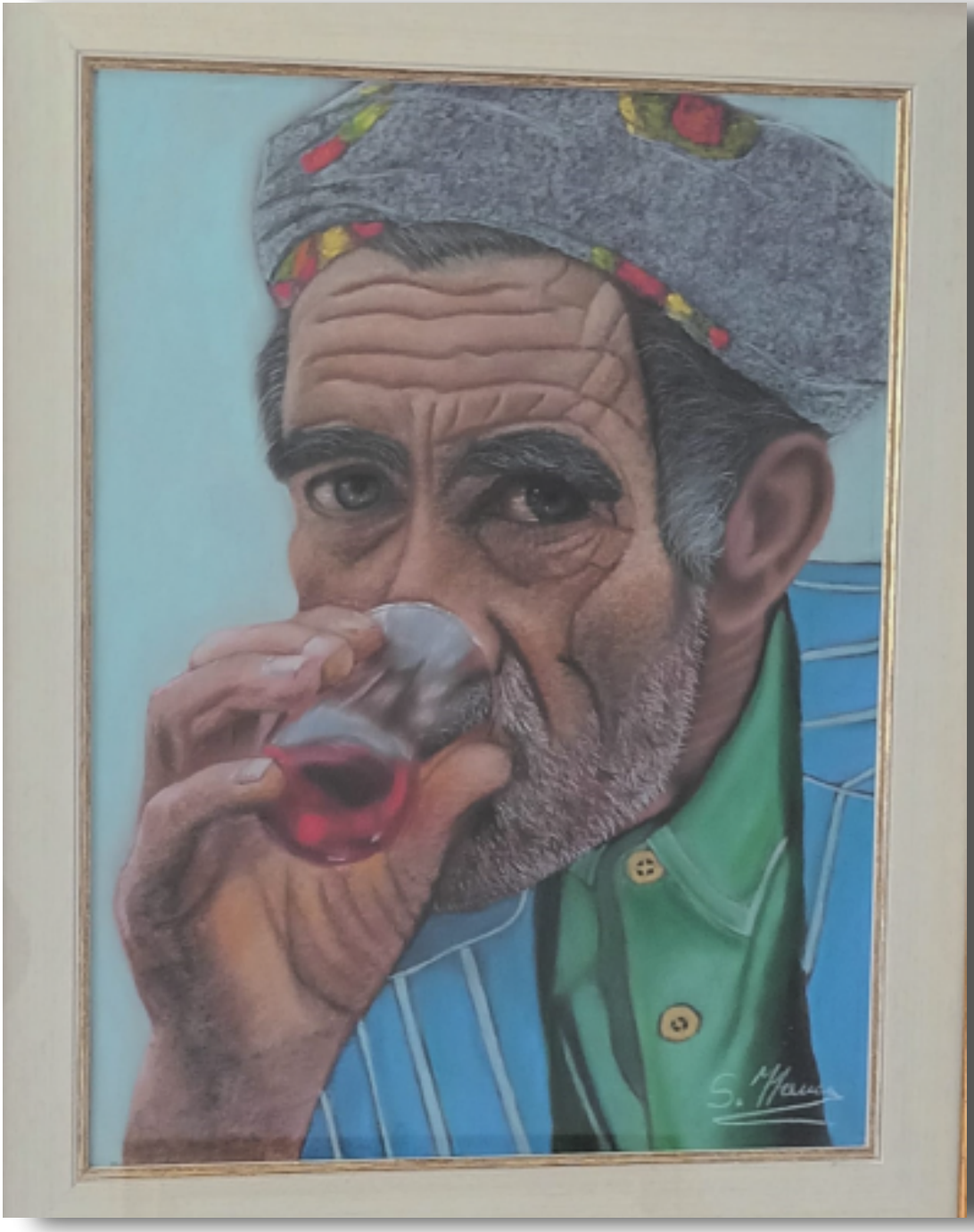

Il Bevitore, pastello morbido su carta Pastelmat, cm 35x50, anno 2025

MANCA STEFANO

MANCA STEFANO

MANCA STEFANO

MANCA STEFANO

MANCA STEFANO

MANCA STEFANO

MANCA STEFANO

MANCA STEFANO



Ritratto di ragazza, Pastello morbido su carta Pastelmat, cm 35x50, anno 2025

MANFIO MARIO

MANFIO MARIO

MANFIO MARIO

MANFIO MARIO

MANFIO MARIO

MANFIO MARIO

MANFIO MARIO

MANFIO MARIO



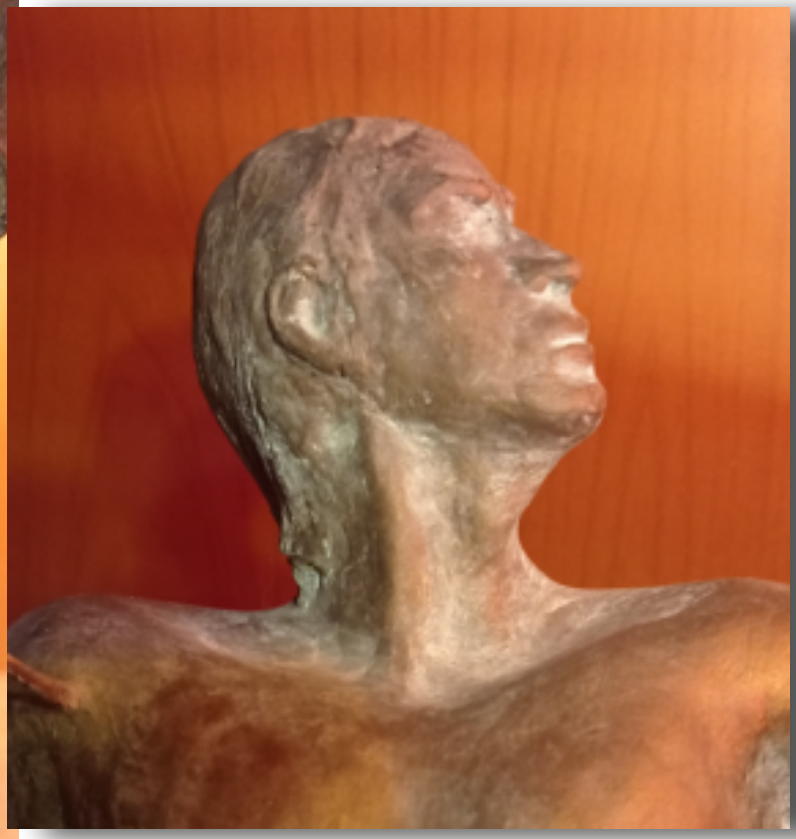

San sebastiano, gesso patinato, h. Cm 40, anno 1977 (1)

MARIANGELI GIGLIOLA

MARIANGELI GIGLIOLA

MARIANGELI GIGLIOLA

MARIANGELI GIGLIOLA

MARIANGELI GIGLIOLA

MARIANGELI GIGLIOLA

MARIANGELI GIGLIOLA

MARIANGELI GIGLIOLA



Maternità, olio su tela, cm 100x70, anno 2025

MARIOTTI VALERIA

MARIOTTI VALERIA

MARIOTTI VALERIA

MARIOTTI VALERIA

MARIOTTI VALERIA

MARIOTTI VALERIA

MARIOTTI VALERIA

MARIOTTI VALERIA



Fuoco nel mare, tecnica mista, cm 24x30

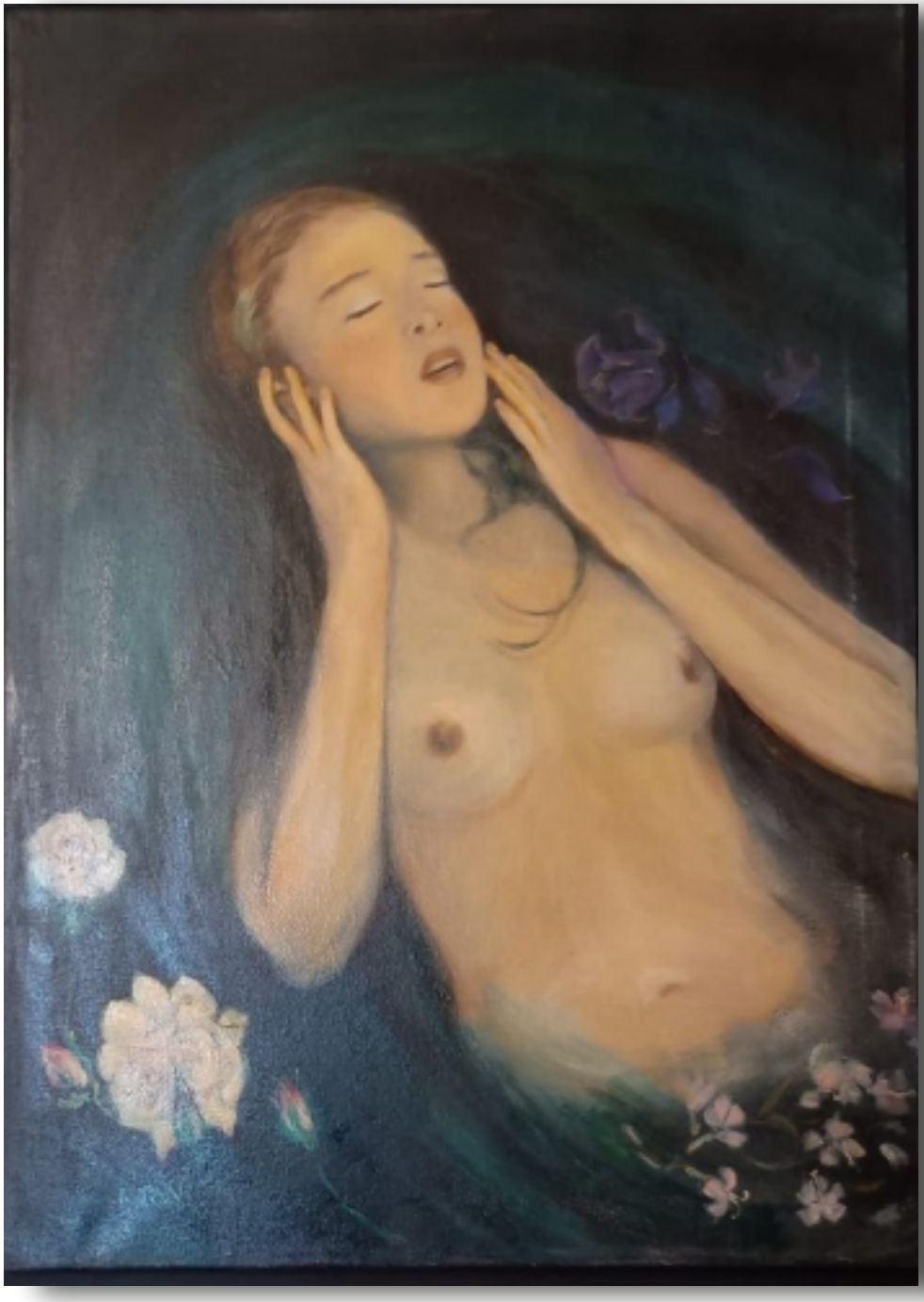

Il sogno di Ofelia, olio su tela, cm 50x70



L'isola dei giochi, tecnica mista, cm 120x60



Profondità marine, tecnica polimaterico, cm 80x80



Sogni di gloria, olio su tela cm 50x70

MONTESANTO LEONARDO

MONTESANTO LEONARDO

MONTESANTO LEONARDO

MONTESANTO LEONARDO

MONTESANTO LEONARDO

MONTESANTO LEONARDO

MONTESANTO LEONARDO

MONTESANTO LEONARDO



Luci nella notte, acrilico su tela 70x100 cm


NICOLINI STEFANIA
NICOLINI STEFANIA
NICOLINI STEFANIA
NICOLINI STEFANIA
NICOLINI STEFANIA
NICOLINI STEFANIA
NICOLINI STEFANIA
NICOLINI STEFANIA



Aspettando te, olio su tela, cm 50x70

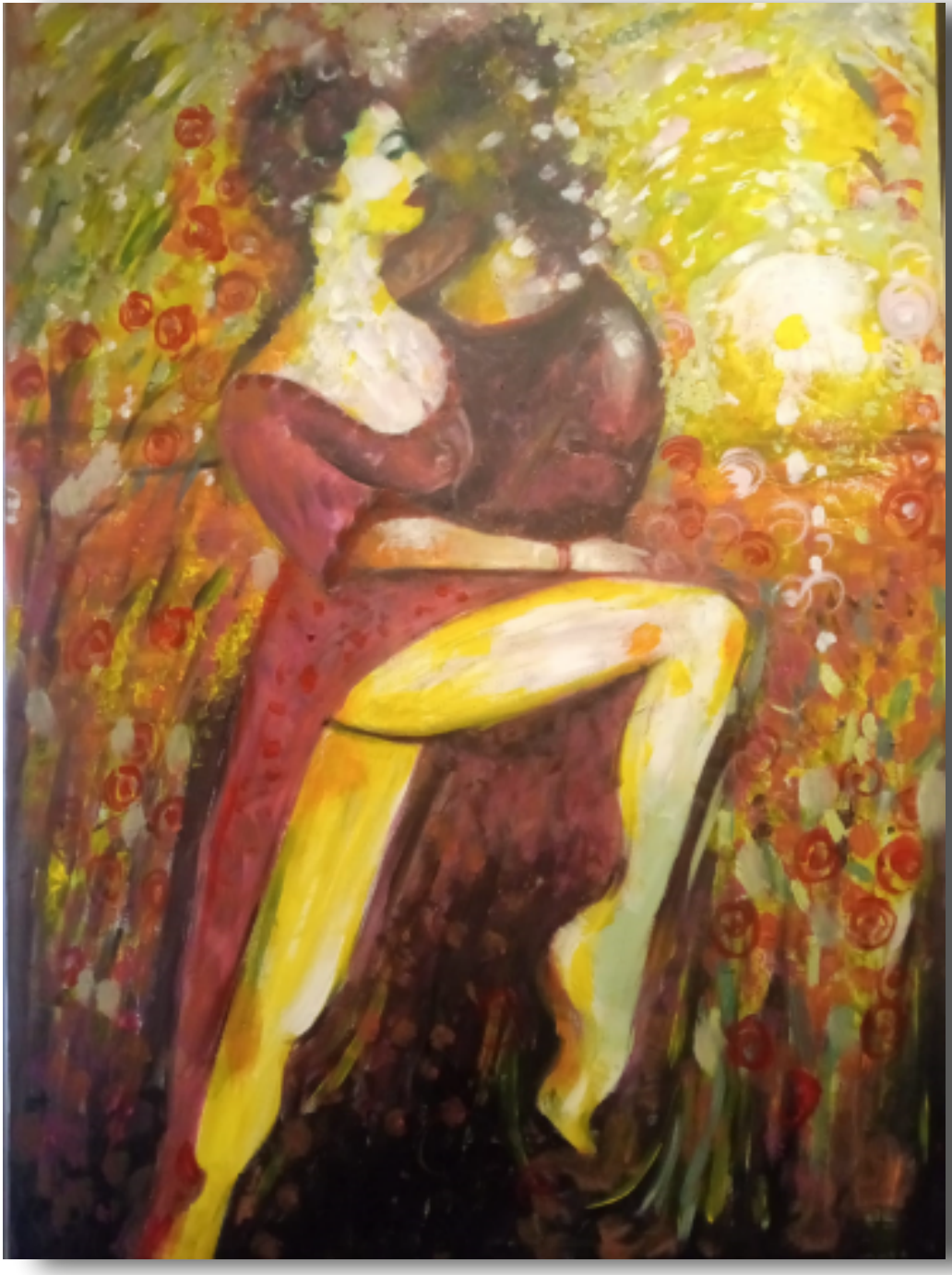

Il sole dentro, olio su tela acrilico, cm 70x100



La lunga estate calda, olio su tela, cm 70x100



Oltre tempo l'amore, olio su tela, cm 100x70



Soldatino innamorato, olio e acrilico su tela, cm 50x50

PASSADORE MARIA

PASSADORE MARIA

PASSADORE MARIA

PASSADORE MARIA

PASSADORE MARIA

PASSADORE MARIA

PASSADORE MARIA

PASSADORE MARIA



Acromatopsia dell'amore, acrilico e impiallacciatura su carta, cm 23x23

PASSADORE MARIA

PASSADORE MARIA

PASSADORE MARIA

PASSADORE MARIA

PASSADORE MARIA

PASSADORE MARIA

PASSADORE MARIA

PASSADORE MARIA

PASSADORE MARIA



Cromatopsia dell'amore, acrilico e impiallacciatura su carta, cm 23x23

POLI VIVIANA
POLI VIVIANA
POLI VIVIANA
POLI VIVIANA
POLI VIVIANA
POLI VIVIANA
POLI VIVIANA
POLI VIVIANA



Energy, fluid painting con colori acrilici su tela, cm 40x40, anno 2025



Frammenti di Energia cosmica, fluid e dripping painting con colori acrilici su tela, anno 2025

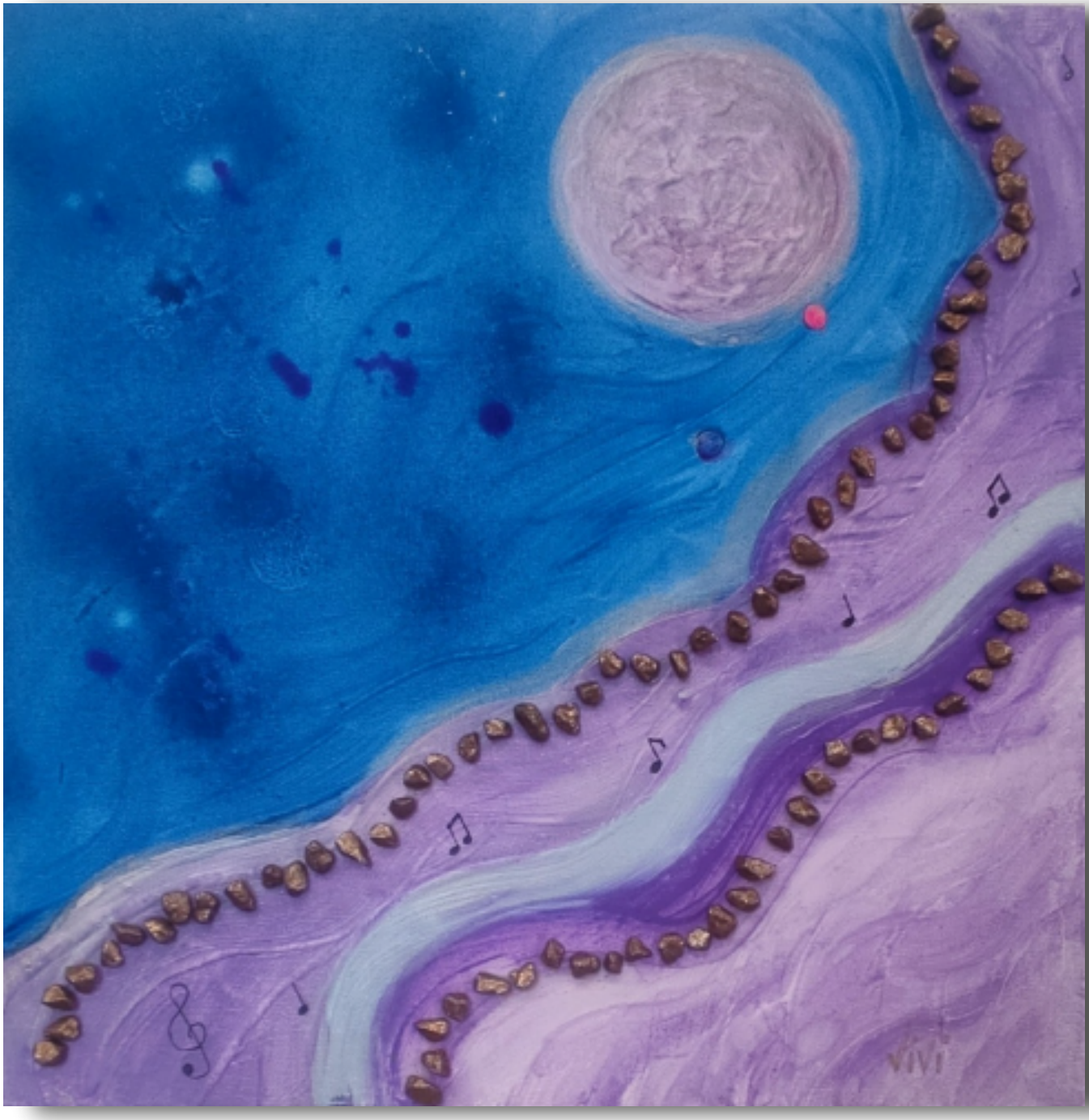

Il Suono dell'Universo, gesso materico, sassi, colori acrilici su tela, anno 2025



Il Volo, materico con carta velina, colori acrilici su tela, cm 50x70, anno 2023



Oltre in fiore, materico con gesso, colori acrilici e pastelli a cera su tela, cm 50x70, 2017

SALCINI FRANCO

SALCINI FRANCO

SALCINI FRANCO

SALCINI FRANCO

SALCINI FRANCO

SALCINI FRANCO

SALCINI FRANCO

SALCINI FRANCO



Il mondo di nano, cm 80x70, olio su compensato, anno 2024



Il mondo di nano, cm 80x70, olio su tela, anno 2025



Il mondo di nano, cm 80x70, olio su tela, anno 2025



Il mondo di nano, cm 80x70, olio su tela, anno 2025



Il mondo di nano, cm 80x70, olio su tela, anno 2025

SMURRA MARIETTA

SMURRA MARIETTA

SMURRA MARIETTA

SMURRA MARIETTA

SMURRA MARIETTA

SMURRA MARIETTA

SMURRA MARIETTA

SMURRA MARIETTA



I miei tulipani, acrilico e olio su tela, cm 50x40, anno 2019



Luce nel Blu, acrilico su tela, cm 30x40, anno 2026



Madre Terra, acrilico e tecnica mista su tela, cm 50x40, anno 2024



Panorama di Calopezzati, acrilico su tela, cm 60x40, anno 2023



Thinking, acrilico su tela, cm 45x35, anno 2021

STEFANELLI CLAUDIO

STEFANELLI CLAUDIO

STEFANELLI CLAUDIO

STEFANELLI CLAUDIO

STEFANELLI CLAUDIO

STEFANELLI CLAUDIO

STEFANELLI CLAUDIO

STEFANELLI CLAUDIO



I miei tulipani, acrilico e olio su tela, cm 50x40, anno 2019



Astrafigurazione policroma 1, cm. 100x200, acrilico su tela, anno 2025



Escrescenze, cm. 140x95, tecnica mista su tela, anno 2026



Forma sensibile a variazioni policrome, cm. 100x150, acrilico su tela, anno 2026



Tondo,cm. 125, acrilico su pannello OSB, anno 2024

VERDELLI MARCO

VERDELLI MARCO

VERDELLI MARCO

VERDELLI MARCO

VERDELLI MARCO

VERDELLI MARCO

VERDELLI MARCO

VERDELLI MARCO



La nuova milano vista dal sacro monte sopra varese, cquerello, cm 55x75 anno 2026



Neve a s.stefano di cadone, acquerello, cm 30x40, anno 2025



Val d'orcia, la nebbia e il cipresso, acquerello, cm 22x30, anno 2025


ASSOCIAZIONE CULTURALE
i 2colli
PITTORI
Contemporanei